

PLANTA DE USO E OCUPAÇÃO DE SOLO

FAZENDA OLHOS D'ÁGUA
 PROPRIETÁRIO: RONALDO SIMÕES DE MOURA
 MATRICULA: 4105

FAZENDA OLHOS D'ÁGUA
PROPRIETÁRIO: RAMILTON DA
SILVA ARAUJO
MATRICULA: POSSE

PROPRIETÁRIO: RUTH FERREIRA
DE ARAUJO
TRANSCRIÇÃO: 17.243

FAZENDA DELIZ
PROPRIETÁRIO:
MINERAÇÃO CONEMP
LTDA
MATRICULA: 5974

FAZENDA SÃO ROMÃO
PROPRIETÁRIO: RONALDO
SIMÕES DE MOURA
MATRÍCULA: 5974

FAZENDA CÉU ABERTO
 PROPRIETÁRIO: MINERAÇÃO CONEMP LTDA
 MATRICULA: 2991

7949000

7948000

670000

671000

672000

SITUAÇÕES CARTOGRÁFICAS COMPLEMENTARES

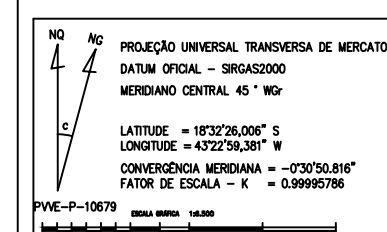

PLANTA DE SITUAÇÃO

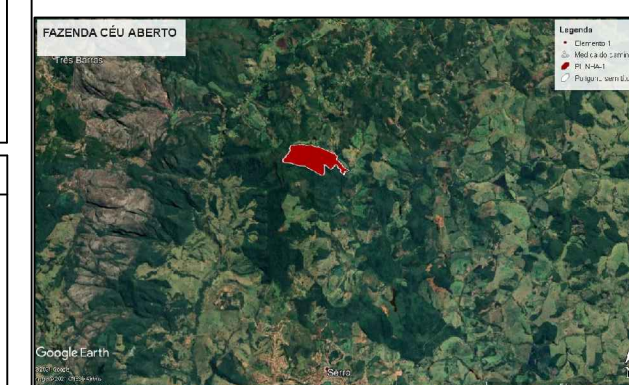

PLANTA DO IMÓVEL GEORREFERENCIADO

FL ÚNICA

Imóvel:	FAZENDA CÉU ABERTO
Proprietário:	MINERAÇÃO CONEMP LTDA
Município:	SERRO
Comarca:	SERRO
Estado (UF):	MG
Código Inscra:	411.167.014.052-1
Matrículas/Transcrições:	3379
Data:	15/04/2021

Áreas e Perímetros:

Área: 109,0314 ha





Perímetro (m): 5.869,02 m

ASSINATURAS

MINERAÇÃO CONEMP LTDA

Resp. Téc: THIAGO LAUAR SCOFIELD
ENGº AGRÔNOMO - CREA :111.396-D
Código do Credenciado: PVVE
ART: MG20210219483

QUADRO DE ÁREAS:

-  ÁREA DE PROTEÇÃO PERMANENTE: 19.1117HA
 RESERVA LEGAL AVERBADA: 35.6049HA
 ESTRADA DE ACESSO: 0.1848HA
 VEGETAÇÃO NATIVA: 108.2127HA
 RECURSO HIDRICO